

石川県中小企業家同友会

doyu
ishikawa

7

2020.Jul.

令和2年7月

No.481

www.ishikawa.doyu.jp

熱い経営者と 共に学ぶ。

会員企業紹介

知恵と力を出し合おう

事業承継

株式会社橋本清文堂

時代の変化に柔軟に対応

▼詳しくはこちらから



表紙: 竹森 進 会員 住建システム(株) 代表取締役社長

同友会3つの目的

よい会社をめざす よい経営者になろう よい経営環境をめざす

CLOSE UP!

会員企業紹介

石川同友会では約400名の中小企業家が会内での活動や交流、学びの機会を生かして、よりよい経営の実現を目指しています。そうした会員の自社での取り組みや事業を紹介しています。

今回は新型コロナの影響で対面取材が困難となりましたが、より多くの企業を紹介するために、100文字程度のPRとして掲載します。(※順不同)

企業として「経済を回すこと」と「命を守ること」の両立をはかりながら、この困難と一緒に乗り越えましょう。

より多くの企業と知り合い、知恵と力を出し合おう!

中谷 剛 会員 (株)ロード 支店長 (金沢城南支部)



弊社は情報通信会社として今年で26年目を迎えました。OA機器・NW・インターネット・電話回線・モバイル・監視カメラなど、幅広い通信ネットワークを通じお客様の「不」の解消と「利」の提供を使命としています。

池高 純子 会員 (株)B. S. A 取締役 (金沢城南支部)



サウナ・薪ストーブの設計、施工、メンテナンスに携わり35年。疲れゆく現代の生活の中に、心身ともに健康で安らぐ暖かい空間、感動や喜びのある暮らしをご提案し、炎の番人としてお客様をトータルサポート致します。

山岸 恒平 会員 (株)第一地所 取締役専務 (金沢駅西支部)



弊社は今年40周年を迎え地域の皆様に安心・安全な不動産サービスを提供しております。開発事業、売買事業、管理事業を中心に不動産に関する相続や税金対策等幅広いニーズに専門スタッフがご対応致します。

藤島 健一 会員 (株)クリエイターズ 取締役 (金沢城南支部)



私たちは障がい者の就労支援事業を運営しています。この春、施設と企業を繋ぐマッチングサービス事業を立ち上げました。マンパワー不足、障害者雇用に困っている企業様はぜひ一度、施設の力を試してみませんか。

杉本 貴史 会員 (株)OST 所長 (金沢城南支部)



OSTでは複合機を中心に、それに繋がるネットワーク環境からPCまで、最近ではリモートワーク導入でのセキュリティ対策も。お客様のオフィスが安心安全に継続できる快適な環境をサポートしています。

中嶋 幸恵 会員 ヘアメイクスニップ 代表 (金沢城南支部)



緑の美しい杜の里で25年お客様と共に歩んでいます。ベーシックで手入れのしやすいライフスタイルに添ったスタイル作りで、ご夫婦・親子・三世代で通って頂け、リラックスできる空間でお客様、スタッフの笑顔と幸せがあふれるサロンです。

スニップ
Snip
hair make

920-1167 金沢市もりの里1-192
http://www.snip-web.com

076-262-3377

定休日▶月曜、第1月・火曜、第3日曜

頭のテッペンから足の先まで作業用品なら何でも揃います!

作業服&制服
株式会社
アイビー

金沢中央店
☎920-0065 金沢市二ツ屋町7-13
TEL(076)231-1121(代)

野々市支店
☎921-8801 野々市市御経塚4-93
TEL(076)227-9891(代)

アイビーグループ アイビー七尾
☎926-0033 七尾市千野町へ9番地
TEL(0767)57-3740(代)

本社
☎920-0065 金沢市二ツ屋町7-13
TEL(076)231-1121
E-mail ibc@ib2011.com

**北本 聖悟 会員 (株)バイセル 取締役
(金沢中央支部)**



「売ると買うの間をつなぐ、共に分かち合う明日の笑顔」この言葉を企業理念に掲げています。トラックを含む新車、中古車の販売からピットサービス、保険業などお客様のお困りごとを解決します！

**惣田 将一 会員 (有)石川労務研究所
(金沢中央支部)**



社会保険労務士法人ROMUは石川県・富山県を中心に全国各地の企業のお手伝いをさせて頂いています。弊社が一番大切にしていることは「迅速・丁寧・正確」です。弊社のPRポイントは豊富な経験と知識です。助成金の相談や申請、人事労務相談、給与計算でお悩みの方は弊社にお任せください。皆様に寄り添った事務所経営を目指しています！

**山本 彩加 会員 むう マネージャー
(金沢中央支部)**



金沢市片町で母がラウンジを経営して今年で38年目になります。老若男女問わず沢山のお客様に可愛がっていただいております。1人でまったりと遊びにこられる方もいれば、団体で楽しんでいかれる方も。常にスタッフに伝えていることは「どんな事があっても変わらぬ自分でお客様をお迎えすること」です。日々、生きていたら色々なことがあります。その中で、いつも変わらず自分を迎えてくれるような温かみのある場所を目指して、日々スタッフと学びながら頑張っています。

**繩手 伸一 会員 (有)繩手建築 専務取締役
(白山・野々市支部)**



大工業を生業とし、クリニック、マンション、店舗、住宅などの仕事を請け負っています。業界では数少ない大工の社員化に努め、大工育成と継続に日々奮闘中です。丁寧、綺麗、喜んで頂ける仕事を目指しています。

**辰野 伸也 会員 辰野建設工業(株) 代表取締役
(白山・野々市支部)**



昭和46年創業以来、旧松任地内(現白山市)を中心に土木工事を中心に幅広い建設関連事業を展開しております。「地域のお客様と共に行動する!!」を基本理念に、地域に根ざし、地域を大切にしたい事業展開及び地域活動を行い、安全・品質重視の経営方針より、石川県・白山市等の諸官庁、その他不動産関係者の民間工事を受注しています。これからもお客様と共に行動できる企業を目指していきます。

**平野 光祐 会員 末広フーズ(株)
(南加賀支部)**



北陸3県を中心にお酒のおつまみを扱っています。主にホームセンターやディスカウントストア、スーパーなどに商品を卸して、自社でリパックする商品や各メーカーの商品を取り扱っています。地域、年齢層によってニーズが違ってくる中、取引先の要望にお応え出来るよう、営業社員が直接お店の方と打ち合わせをして、商品の規格を行うことが強みであり、お客様と共に成長出来る企業を目指しています。

**本田 成広 会員 Pastel Leaf 代表
(南加賀支部)**



同社では会社案内やHP作製、商材撮影では動画やドローンでの撮影まで可能です。スタジオでは子供の撮影を得意とし、震災をきっかけに子供を応援するオンリーワンのノートプレゼント活動を続けています。

**金川 武司 会員 gemclover 代表
(南加賀支部)**



地元根付いた地域密着のお店で、創業14年になります。宝石、ブライダルリング、時計、バッグ、小物など石川県唯一の取り扱い商品が充実し、またアクセスしやすい路面店ならではのサービスも喜ばれております。

ビアテラスで楽しんで! 飲み食べ放題バイキング (90分間)*ご予約の上お越しください

飛沫感染、接触感染、三密などの新型コロナウイルス感染症対策は元よりアルコール消毒や、スタッフの体調管理に万全を尽くしております。
(料理写真はイメージです。またビュッフェコーナーは個人車でドリンクは使えません。)

前売券 一人様 **¥4,800 (税込)**
【当日価格 ¥5,500 (税込)】

【貸切り料金】(90分) 宴会場のみ貸切り (100名様以上) ... ¥50,000
一般貸切り (100名様以上) ... ¥100,000

Flower Garden
ANNIVERSARY CLUB
金沢市藤江北 4-210

ご予約は **TEL 076-266-1566** 火曜定休

営業日 → ● 予約受付時間/AM10:00~PM8:00
営業時間 → PM6:00~PM10:00 営業日は以下の通り変則です。
ラストオーダー PM8:30 (料理) お間違えないようにご予約ください。

7月	火	水	木	金	土	日	8月	火	水	木	金	土	日
	1	2	3	4	5	6	1	2	3	4	5	6	7
	8	9	10	11	12	13	8	9	10	11	12	13	14
	15	16	17	18	19	20	15	16	17	18	19	20	21
	22	23	24	25	26	27	22	23	24	25	26	27	28
	29	30	31				29	30	31				

succession

シリーズ事業承継

※今回は、承継する立場（渡す側）の社長に、会社を譲る時にどんな言葉や想いを託したいかを後継者である会員本人は交えずに取材しました。

株式会社橋本清文堂

代表取締役社長

橋本 修一 氏（橋本雅生会員の父親）

時代の変化に柔軟対応

試行錯誤の苦い承継体験

Q：社長自身の承継の体験はどうでしたか？

弊社は1956年に先代が創業、半世紀に渡り地元企業様を中心に商業・事務・美術各種印刷物を提供して参りました。1989年頃先代が病で現場に出ることが困難となり実質会社経営はその頃からスタートしました。事務所を現在の示野に拡張移転する等順調でしたが1998年突然訪れた社長就任、同時に事業承継という大きな壁にあたる事になりました。事業継承に対する準備を全くしておらず、また、現代と違い税理士や金融機関に聞いても手続きのアドバイスももらえませんでした。試行錯誤のうえ何とか事業継承が完了しましたが大きな損失（税金）も出してしまい事業の継続すら悩んだ時期もありました。

次の事業承継時に向けては先の苦い経験を活かし会社や後継者に苦勞させない様、準備しています。事業継承のタイミングについては早い方が良いと考えており、8割程準備は出来ています。あとは後継者の気持ち次第ですが、息子は時期尚早と考えているのではないのでしょうか。

経営者にとって重要な要素は備わっている

Q：後継者をどのように見えていますか？

経営者としては未熟でも、「うそをつかない」「まじめ」「行

中小企業経営者がいずれ向き合わなければならない経営課題の一つが「事業承継」です。石川同友会会員の事業承継の事例を、その想いを含め紹介します。

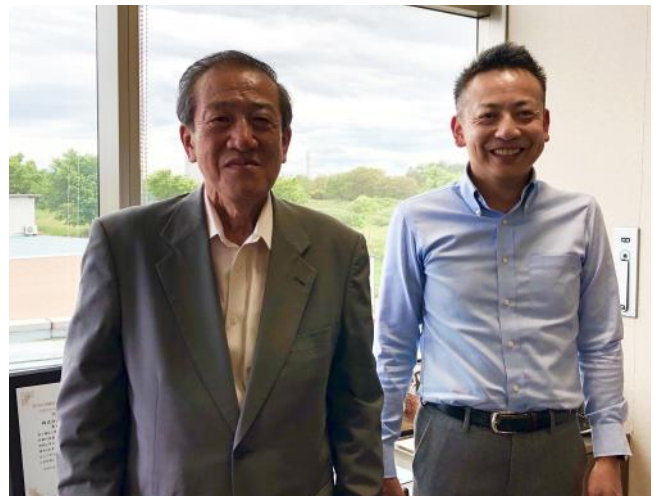

動する」この3点において、経営者にとって重要な要素は備わっていると思います。本人は大学卒業後、全く業界の異なる企業に就職しましたが、その際も進む道に口出しすることが嫌で全て任せてきました。入社する際も私から直接話しはせず、母親経由で話をしました。母親を介すことで息子の想いをより尊重したいと考えたからです。

当たり前にあるものが無くなる

Q：後継者に一番伝えたいことは何ですか？

「時代の変化に柔軟な発想をもって、当たり前にあるものが無くなる、作用・反作用の法則で良い時代が来れば悪い時代も来る」その様な時代の変化に柔軟に対応して欲しいです。

○取材後記： 橋本会員（後継者）は入社以来、会社の方向性や将来への不安を感じ日々葛藤する中、同友会で経営指針講座を受講し、「承継」に向けて準備をしています。今回の取材で、経営者と後継者が共にしっかり準備をしていることが伺えました。橋本社長の後継者（息子）を語る優しい眼差しがとても印象的でした。

（取材：山岸 恒平 広報委員）

 C・planning
architecture design & build

株式会社 シー・プランニング
金沢市八日市1丁目 639 番地
Phone 076-287-3951
「いい家」プロジェクト
建築設計施工
<http://www.c-pla.co.jp/>



活動を止めるな！オンラインで活発に始動

Z o o mでキックオフ

コロナの現状と今後を3社が報告し交流

5月19日（火）、金沢中央支部5月例会が石川同友会の例会としては初めてWeb会議サービス「ZOOM」を用いて開催され、他支部を含め72名が参加しました。

第1部では新役員による今年度方針発表が行われ、第2部ではコロナ禍での会員企業の実践報告がありました。

(株)栄光プリントの出村会員は小売店など、対面販売が難しくなった業種向けにECサイトを爆速で立ち上げるサービスを開始し、他にも仲間の情報を積極的にSNSで発信しています。鳴和プラスチック(株)の岡谷会員は飲食店などに無償で「TAKEOUT」とデザインされたステッカーを配布して地元企業を応援しています。また、アンケートを募り行政へ働きかけるアクションを起こしています。(株)ネオ金沢の高峰会員は対面営業が難しい中で、サービスを紹介する動画を作成しネットを介しての営業に取り組んでいます。

金沢中央支部5月例会 5月19日(火)

第3部では「ZOOM」のブレイクアウトルームを使いグループ討論を行い、その後、石川労務研究所の惣田会員から、コロナ禍を乗り切るための

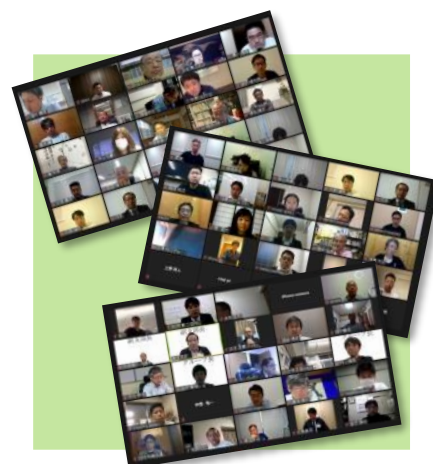

助成金の紹介と活用するための説明を受けました。

河内支部長は「厳しい中でも事業を続けることが経営者の仕事。少しでも例会がきっかけになれば」と語りました。

(寄稿：笠井 一里 広報委員)

5夜連続Z o o mでグループ会

オレたちは決して一人ではない、話し合える仲間がいる！

金沢城南支部では、5月25日（月）～29日（金）を【金沢城南支部会員の集い週間】とし、5夜連続でZoomでグループ会を行いました。

各グループにおいて、現状の報告と共に、ウィズコロナ、アフターコロナにおける対応策を中心に活発な議論が交わされました。中には、雇用を守る、社員の健康のため会社ができること、テレワークの経験から新たな働き方改革などの経営談から、コロナを経験したことで見えてきた人間のあるべき姿や家族との絆、感謝する心にまで話題が発展するグループもありました。具体的には「企業活動ができない中、社員のスキルアップをしてアフターコロナに活かしたい」「この機会に経営理念の社会性をより深く考え、使命観を持たせたい」といった声がありました。

また今後は、オンラインを活かした仕事の仕方を真剣に考

金沢城南支部会員の集い週間



えていく必要があるといった意見や、手を取り合いながら新たなチャレンジ、オンラインを活かした新たなサービスの開発など、ピンチをチャンスに変える前

向きな議論もありました。仕事以外でも「家族と過ごす時間が増えたことで家族のありがたさを再認識できたり、そのことが活カになり、仕事にも良い影響が出た」といった声もありました。

金沢城南支部は5月の支部大会を6月に延期して今回の企画を実施し、5日間で延べ62名の会員が参加しました。人と話す機会が減っていた中で、Zoomで会員同士の交流ができたことは有意義で、「オレたちは決して一人ではない、話し合える仲間がいる！」そんな思いを新たにしました。

(寄稿：織田 兼太郎 金沢城南支部長)

自然の癒しを、もっとひとに。

B.S.A *Business & Service* CORPORATION Woodpecker

北陸の新ストーブ屋さん

- ・各種サウナ 設計・施工
- ・暖房・薪ストーブ 施工メンテナンス

明日へつなぐ——。

中村FPコンサル

【本社】白山市湊町3-38
TEL.076-278-4847 FAX.076-278-4948
【金沢店】金沢市泉野町2-1-42-2

新型コロナ 対策!!

助成金や補助金を上手く活用しよう!

新型コロナウイルス感染拡大の問題は、さまざまな業種で事業の継続に深刻な危機をもたらしています。未だワクチン開発などウイルス対策の確立を見るには至っておらず、「第二波」「第三波」の可能性は否めません。深刻さを増す危機の中で、あらためて事業継続のために手を尽くしましょう。そのためにも一人で悩まず会員同士相談し知恵を出し合ひましょう。今回は、支援施策を活用し徹底した資金手当てのため、社会保険労務士の三井敏彦会員に助成金や補助金の活用について伺いました。

(取材：宮野 晃 広報委員)

社会保険労務士 山田事務所

代表
三井 敏彦 会員

石川同友会新型コロナウイルス特別委員会メンバー



を受けながら事業継続のため、自ら活路を見出す前向きな取り組みに対して助成されますが、その取り組み内容が審査されて支給が決定するのです。簡単に言うと助成金が確実にもらえるのに対して補助金は審査したいといったところです。

国、県、市の取り組みから 戦略的な受給を

知っていますか？ 助成金と補助金の違い

助成金も補助金も国や県市町村などの地方公共団体から支出され、原則、返済不要ですが、その性質には大きな違いがあります。

助成金は受けとるための要件が決まっています、それを満たしていればほぼ支給されるため、申請書類に不備がなく期限を守っていれば比較的容易に受給出来ます。コロナ支援として従業員を休ませた場合に人件費を助成する雇用調整助成金や家賃の一部を助成する家賃支援給付金などがこれにあたります。

一方補助金は予算が決まっているため、最大何件という決まりがあります。そのためコンペなどで審査され、その内容の如何によっては申請してもらえない可能性もあります。石川県の新分野チャレンジ緊急支援費補助金などがこれにあたります。コロナの影響

テレワークの導入を支援する助成金に、国の働き方改革推進支援助成金（テレワークコース）や金沢市の中小企業テレワーク導入支援助成金があります。

金沢市の助成金は上限30万円、助成率50%でパソコンなどの対象機器購入を助成してくれるもので、一般的にはどの企業においても有益だと思われるのですが、支給の要件に国の助成金（テレワークコース）の交付決定が必要となっています。そのため、もし国の助成金そのものにそれほど魅力を感じなくても、金沢市の助成金を取りたいければ国の交付を受けるなどの戦略も大切になってきます。

当事務所では助成金や補助金の受給サポートもしています。お気軽にお問い合わせください。

(電話076-221-2114番 三井まで)



Na Lei Pualani
Hula Studio



私たちがイベントに華を添えます。

「ナ・レイ・プアラニ・フラスタジオ」は、ハワイの伝統文化であるHulaを真摯に学び、その伝承に努め、石川県を中心に北陸3県で活動しているフラスタジオです。美しく楽しいフラをモットーに各種イベントで活躍中です。

各種イベントでの
アトラクション承ります。

ナ・レイ・プアラニ・フラスタジオ
〒9218812 石川県野々市市扇ヶ丘29-11
Tel&Fax.076-246-0804
E-mail:info@neleipualani.com

ナ・レイ・プアラニ・フラスタジオ



(7 月の行事予定)

INFORMATION

すべての行事は事前登録制です。
会員外の経営者の参加希望は事務局までご連絡下さい。



能登支部 7月例会

7月16日(木) 17:30~20:00

能登食祭市場パーラーのと

「危機対応の温故知新(新型コロナウィルスと過去の危機)」

町居 浩徳 氏 (株)加賀屋 営業部長
瀬戸 三代 氏 (株)和倉第一観光ホテル
ホテルのと楽 経営企画社長室長

新型コロナウイルス感染防止の経済的な影響として、特に飲食・接客業や観光業に大きな被害を与え、その余波が他の産業にも及んでいます。このような危機に対する教訓として、過去におけるバブル崩壊、能登半島地震、リーマンショックなどを乗り越えてきた経験談と、新型コロナウイルスへの対応等について討論を行います。

金沢駅西支部

7月は一斉グループ会月間として、グループ会や合同グループ会を企画します。e.d.o.y.u等でご案内します。是非ご参加ください。

2020年度グループ
新出グループ
村上(文)グループ
野崎グループ
澤田グループ



金沢中央支部※Zoom 7月例会

7月21日(火) 18:00~20:30

「変革と挑戦」
～コロナ禍でも俺たちは前に進む～
パネラー

愛知同友会 中山 幸彦 氏
日間賀観光ホテル 代表取締役
岐阜同友会 梅田 益生 氏
有限会社ウメイチ 代表取締役
静岡同友会 深沢 圭吾 氏
有限会社 深沢米店 代表取締役
コーディネーター 木下 恒喜 会員
(株)丸一観光 主任/青年部会特別例会実行委員長

※青年部会との合同例会です。

この未曾有の状況で事業に大きな影響がありながらも現状を悲観せず、必死に前を向き、挑戦を続ける全国の青年部会員を招いてパネルディスカッション形式で行います。青年経営者の覚悟と姿勢から、明日への活力になる学びにつなげます。

金沢城南支部 7月例会

7月28日(火) 18:30~21:00

学生のまち市民交流館

懇親会/公式な懇親会は設定しません

「経営指針とSDGs、
コロナと向き合う新集団」
～SDGsをどう生かすか～

片糸 洋介 会員
(株)リーズン・フォーム 取締役

昨年度、経営指針書を策定した片糸会員。今、新型コロナウイルスと向き合い更にSDGsの必要性を感じました。2030年に向けた経営指針とSDGsの捉え方と取り組み例を交え、ポストコロナの社会を見据えた未来への展望を報告します。

白山・野々市支部 7月例会

7月20日(月) 18:30~

会場未定(後日ご連絡します)

「白山・野々市支部
中小企業宣言について」

7月20日は中小企業庁の定める中小企業の日です。我々は支部設立1周年として、白山・野々市支部の行動宣言を会外に対し発信します。7月例会ではこの宣言をさらに会内で深め、支部並びに会員企業の活動に落とし込んでいけるような例会にします。



南加賀支部※Zoom 7月例会

7月17日(金) 15:30~17:00

「地域経済発展のための
今後の産学連携を探る」

公立小松大学
千葉 正 事務局長(理事)
香川 博之 教授
(キャリアサポートセンター長)
松木 礼子 キャリアサポート
センター専任講師

今回は、①求人情報のWEB配信②インターンシップの受け入れ先のサポート③学生模擬面接の指導(企業は面接体験でのスキルアップ及び人事サポート)等について、小松公立大学と連携を探る機会とします。



〒920-0031
金沢市広岡1丁目10-9オリエティシャットウ103
TEL/076-255-6686 MAIL/barberstage.ryouen@gmail.com

●給食事業 ●食材宅配事業
●カレー事業

ケービーエフ株式会社

〒920-0017 石川県金沢市諸江町下丁216
T.076-255-2690 F.076-255-2698

§ 広告募集 §

縦3cm×横6cm
1か月3,000円×12か月

詳細・問合せは同友会事務局まで
TEL.076-255-2323

「新型コロナウイルス特別委員会」発足 withコロナの状況を共に乗り越えよう！

新型コロナウイルス長期化に備えた対応として、金谷代表理事の「コロナに負けない全社一丸の経営...今こそ同友会で知恵を絞って難局を乗り切ろう」という方針の下、同友会活動の『判断

主体』と『判断基準』を策定しました（6月末現在「レベル2」）。

また、6月より会員企業のための特別委員会として、新型コロナウイルス特別委員会を発足しました。会員企業のための新型コロナウイルス関連に伴う情報発信と、会員企業のための新型コロナウイルス相談窓口を設け、会員企業の課題解決をサポートします。皆さんと共にwithコロナの状況を乗り越えていきましょう！

（絹川善隆 副代表理事／新型コロナウイルス特別委員長）

■活動レベルの区分

「レベル1」～感染症予防対策（新しい生活様式）の徹底等
「レベル2」～不要不急の会合・懇親会等の自粛を検討
「レベル3」～公式行事の中止・延期等（緊急事態対応）

■活動レベルの判断主体

- ①正副代表理事会で決定し、理事会へ報告し、全会員に結果をe.doyu等で公表する。
- ②公式会合の「中止」ないし「延期」期間中＝レベル3は（期間を定めなかった場合）おおむね1週間の単位で状況判断を行い、その結果を逐次、e.doyu等で公開する。

■公式行事開催可否の判断主体 … 「活動レベル1または2」の場合について

対象の行事・会議	判断主体
①全県行事（定時総会、6支部合同例会、フォーラム）	正副代表理事会 + 実行委員長 + 事務局長
②支部例会、支部グループ会	常任理事以上（正副代表理事会 + 支部長）と事務局長
③委員会等主催の行事	担当副代表理事 + 当該委員長・部会長 + 担当事務局
④支部・委員会等の会議（支部役員会、委員会等）	当該の支部長・委員長・部会長 + 担当事務局

TOPIX

会員企業の最新情報をお届けします。

このコーナーでは会員企業の最新情報を求めています。
情報を発信、企業アピールにぜひご利用ください。

石川県看護協会にフェイスシールド1000個オーダー寄付



鳴和プラスチック（株）
代表取締役社長 岡谷 勝史 会員

岡谷勝史会員は6月1日に石川県看護協会にて医療従事者用のフェイスシールド1000個を寄贈しました。本業は看板製作のため、医療との繋がりはなく、新型コロナウイルス拡大を受け「何か世間の役に立てることはないか」と考えた結果、飛沫防止のフェイスシールド製作に取り掛かりました。

寄贈にあたり、医療従事者に「どのような製品だと使いやすいか」を徹底的にヒアリングし、シールドの厚み・重さ・透明感に拘りました。看護協会理事は「これは注文通り！着けやすくて軽い！」と太鼓判！岡谷会員は「いわゆるオーダー寄付です」と顔を綻ばせました。医療現場の下支えに中小企業の技術が光っています。（取材：吉村 浩史 広報委員）

『金澤パフェむらはた』ひがし茶屋街店オープン



（株）フルーツむらはた
取締役営業本部長 直山 亮 会員

6月5日、金沢を代表する観光地のひとつ東山にフルーツパーラー『金澤パフェむらはた ひがし茶屋街店』を開店しました。金沢でパフェをつくって35余年。金沢の文化のひとつとして、『金澤パフェ』を発信しています。和の趣を感じるフォトジェニックな街。そんな情緒溢れる古い街並みを楽しみながら、金澤パフェをお楽しみください。店内では飲食メニューのほか、テイクアウト商品のパフェやジュレ、ドリンクなども用意しています。

場所は金沢市東山3-2-18。営業時間は10時～18時。
（同社FBより）

入会のお申込み・お問い合わせは

石川県中小企業家同友会事務局
Tel.076-255-2323

今月の表紙

竹森 進 会員 住建システム(株)

代表取締役社長（住宅資材販売）

表紙写真提供：ヘアメイク：かなざわ・凜や 藤元澄代 会員

発行/石川県中小企業家同友会 〒920-0059 金沢市示野町南52 AKビル3階 tel.076-255-2323 fax.076-268-5656



すべての企業は、潜在能力を眠らせている。

サクセスブレインのミッションは、企業を黒字化し、永続する企業にすること。そのミッションを達成するために、企業が潜在的に持っている100の力を、最大限に引き出したい。そのためのマネジメントを組織をあげて支援します。

株式会社サクセスブレイン
税理士法人サクセスブレイン

〒920-0364

金沢市松島2丁目191COMビル3F

TEL:076(269)8653 FAX:076(269)8654

URL: www.success.co.jp